



PROGRAMA ESPECIAL Titulación



vallecentral.cl



vallecentral.cl



56225833100

¿QUÉ ES?

El Programa Especial de Titulación IPVC (PET), es una oportunidad que brinda la dirección de Docencia de Pregrado a estudiantes en Egresados, que, por diferentes motivos no pudieron concluir sus estudios en su último semestre académico.

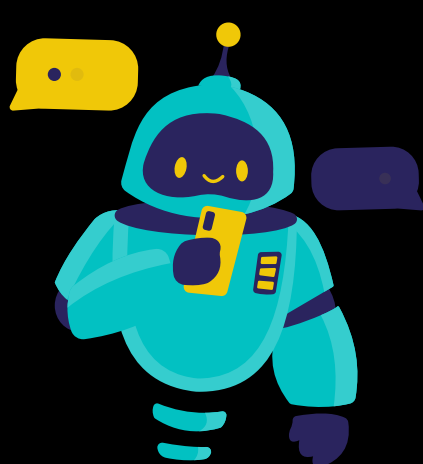
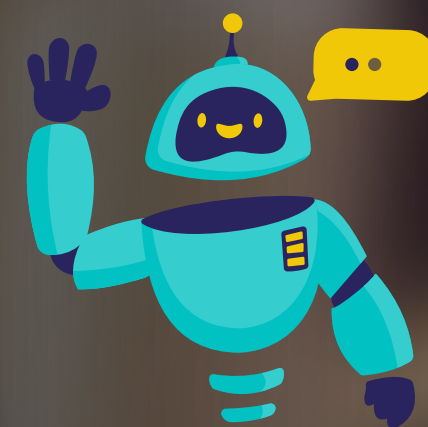

¿QUÉ NECESITO PARA POSTULAR AL PET?

Ser estudiante egresado de cualquier carrera del IP Valle Central, con dos o más años en esa calidad; sin haber obtenido su título técnico o profesional.

¿CUÁL ES LA DOCUMENTACIÓN DE POSTULACIÓN?

Para poder postular e ingresar al PET es necesario cumplir con requisitos de ingresos, dispuesto por políticas de la Institución y por el Ministerio de Educación chileno. Los requisitos obligatorios son:



- Licencia de Enseñanza Media (Original)
- Certificado de Nacimiento
- Cédula de Identidad vigente (2 fotocopias)
- Certificado de Egreso
- Curriculum Actualizado
- Comprobante de domicilio
- Acreditación de renta (3 últimas liquidaciones)

** En caso de postulantes provenientes de Carreras de Continuidad de Estudios, deberán presentar su certificado de título en copia original**





¿CUÁL ES LA DURACIÓN DEL PROGRAMA?

El programa tiene una duración cronológica de 3 meses, esto podría variar según planificación académica y estado actual del estudiante. El programa contempla 3 asignaturas que buscan proporcionar habilidades complementarias a la formación técnica y/o profesional, que serán transversales para su formación.

¿CUÁL ES EL ARANCEL?

El Programa Especial de Titulación es valorizado en UTM, es decir, su valor varía según alza y/o baja de la Unidad Tributaria Mensual.

Valores (en UTM)

Egresados carreras Técnicas: 5,6 UTM

Egresados carreras Profesionales: 6,6 UTM



El postulante deberá abonar un monto de \$100.000 en concepto de matrícula; este monto será descontado del valor total del programa. El restante, deberá ser cancelado en un máximo de 3 cuotas

¿CUÁL ES LA MODALIDAD DEL PROGRAMA?

El programa se dicta en modalidad 100% online - Clases asincrónicas, es decir, no tendrá horarios establecidos para rendir sus asignaturas. Tendrá la plataforma estudiantil disponible 24/7.

Sin embargo, contará con un tutor y/o consejero(a) estudiantil que acompañará al estudiante en su proceso académico.

El estudiante tendrá la obligación de rendir sus foros, trabajos y evaluaciones en tiempo y forma a su calendario académico entregado una vez iniciado el programa.





PROGRAMA ESPECIAL Titulación



vallecentral.cl



vallecentral.cl



56225833100